

※サテライト(子機モード)の設定ガイドは裏面にあります。

アクセスポイント(親機)モード ADSLモデムやルータ、HUBに接続する場合

ADSLモデムやルータ、HUBを経由して設定する場合に接続します。

1 設定のための接続をする

① ETHERNETボックスマネージャ

設定用パソコン

添付のETHERNETケーブル(ストレート灰色)

ADSLモデム/ルータ/HUB

※WL11Eを設定した後はパソコンを取りはずすことができます。

② 電源コンセントに接続する

③ PWRランプとLANランプが緑点灯することを確認する

2 ETHERNETボックスユーティリティをインストールして、基本的な設定をする

インストール

- ① 設定用パソコンに添付CD-ROM(ユーティリティ集)をセットする
- ② 「ETHERNETボックスユーティリティのインストール」をクリックする
- ③ 「次へ」をクリックする
- ④ 「次へ」をクリックする
- ⑤ 画面の同意書を読み、同意できる場合は「次へ」をクリックする
- ⑥ 「次へ」をクリックする
- ⑦ この画面が表示されたら「はい」をクリックする
- ⑧ 「完了」をクリックする
- ⑨ READMEを読みファイルを閉じる

設定

- ⑩ [AtermWL11E]を選び[OK]をクリックする
- ⑪ 管理者パスワードを入力して、[OK]をクリックする
初期値は「public」です。最初はpublicと入力します。管理者パスワードは、後で必ず変更してください→手順13
- ⑫ [管理者設定]タブを開き、アクセスポイントモードになっていることを確認する
- ⑬ [管理者パスワードの変更]をクリックする
- ⑭ 「現在のパスワード」欄に「public」と入力し、新しいパスワードを設定して[OK]をクリックする
- ⑮ 「DHCPで自動IPを取得する」「有線ポート」にチェックが入っていることを確認する
- ⑯ [基本設定]タブを開き、ネットワーク名に任意の名前を入力する
- ⑰ 暗号化したい場合は「暗号化する」をチェックして[OK]をクリックする
- ⑱ [OK]をクリックする

※サテライト(子機)を使用する際の「ネットワーク名」になります。忘れないようにしてください。

※毎回パスワードの設定を行う必要はありません。

衛星(子機)モード WARPSTARベースとWL11E(衛星モード)を同時に設定する場合

あらかじめWARPSTARベースの設定を済ませておいてください。また、無線カード(WL11CA)は取り付けておいてください。
WARPSTARベースとWL11Eを同時に設定する場合は次のように接続します。(WARPSTARベースとWL11Eを別々に設定する場合は、取扱説明書3-3ページを参照してください。)

1 設定のための接続をする

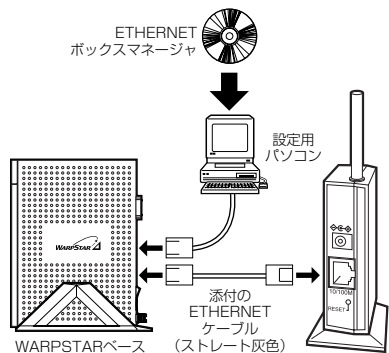

電源コンセントに接続する

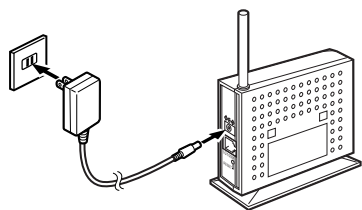

PWRランプとLANランプが緑点灯することを確認する

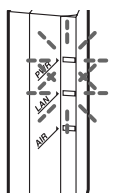

3 使えるように接続する (WL11Eのみ)

(WARPSTARベースは、電源に接続したままにしてください)

- 電源コンセントを抜く
- ETHERNETケーブルをすべてはずす
- 衛星用パソコンなどと接続する

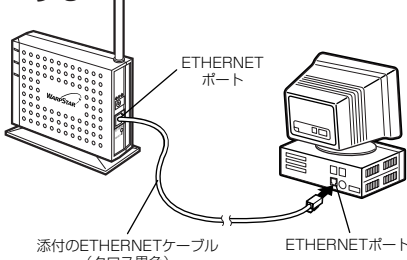

④ 電源コンセントに接続する

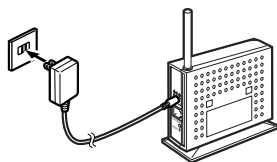

⑤ PWRランプとAIRランプが緑点灯することを確認する

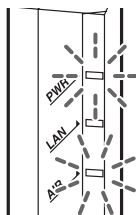

完了

2 ETHERNETボックスユーティリティをインストールして、基本的な設定をする

インストール

① 設定用パソコンに添付CD-ROM(ユーティリティ集)をセットする

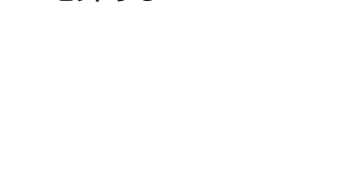

⑥ [次へ]をクリックする



⑦ この画面が表示されたら [はい]をクリックする

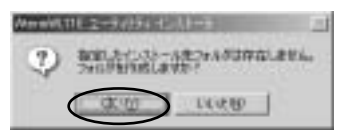

⑫ [管理者設定]タブを開き、衛星モードを選択する [自動取得]をクリックする



⑬ WARPSTARベースの管理者パスワードを入れて、[OK]をクリックする

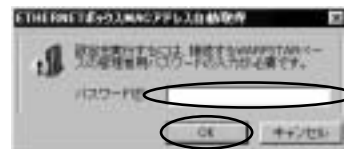

⑮ IPアドレス/ネットマスクを入力する



ご使用のネットワーク体系に合わせて入力してください。
(例) 初期値は次の通りです。
IPアドレス: 192.168.0.200
ネットマスク: 255.255.255.0
2台以上お使いの場合はIPアドレスが重ならないようにしてください。
(例) 2台目
IPアドレス: 192.168.0.201
ネットマスク: 255.255.255.0

⑲ [基本設定]タブを開き、ネットワーク名(WARPSTARベースに登録してあるもの)が入っていることを確認し、[OK]をクリックする



② 「ETHERNETボックスユーティリティのインストール」をクリックする



⑤ 画面の同意書を読み、同意できる場合は[次へ]をクリックする

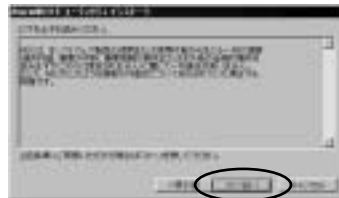

⑧ [完了]をクリックする



⑪ 管理者パスワードを入力する 初期値は「public」です。最初は「public」と入力してください。管理者パスワードは、後で変更してください →手順16

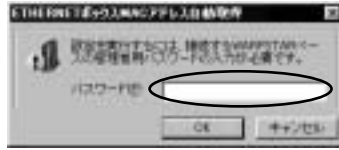

⑭ [はい]をクリックする

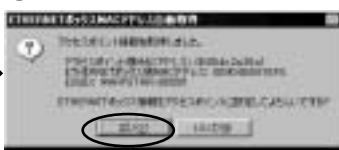

⑰ 「現在のパスワード」欄に「public」と入力し、新しいパスワードを設定して[OK]をクリックする

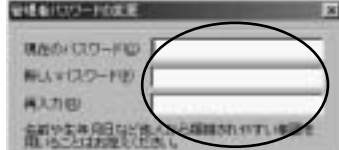

⑳ [OK]をクリックする



ベースで暗号化している場合 暗号化の設定をして[OK]をクリックする

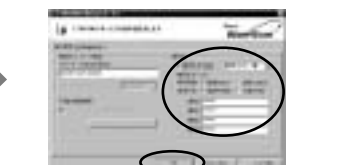

③ [次へ]をクリックする



④ [次へ]をクリックする



⑨ READMEを読みファイルを閉じる

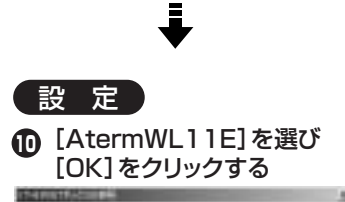

設定

⑩ [AtermWL11E]を選び [OK]をクリックする

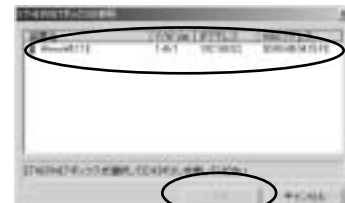

⑮ [はい]をクリックする

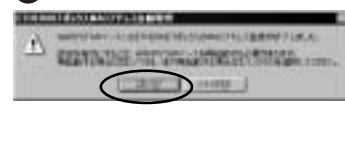

管理者パスワードの変更

⑯ [管理者パスワードの変更]をクリックする



㉑ WL11Eの前面のAIRランプが緑点灯することを確認する

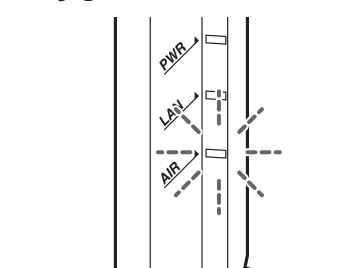

これで設定は完了です。

アクセスポイント(無線親機)の設定は、取扱説明書3-2から参照してください。